FREUNBERGER

kaufmännische Software

Offizieller Vertriebspartner von

BüroWARE

gotomaxx software

Mit BüroWARE® von Freunberger macht die Arbeit mehr Spaß, weil…

- BüroWARE® **einfach** zu bedienen und zu erlernen ist.
- Sie **übersichtliche Darstellungen** aller Informationen finden.
- Sie Daten **flexibel** auswerten können – ganz nach Ihren Anforderungen.
- Sie einen Partner **in Ihrer Nähe** haben, der gerne für Lösungen zur Verfügung steht.
- Sie von einer **Branchenlösung** inklusive **Finanzbuchhaltung** profitieren.
- Freunberger BüroWARE® genau an Ihre Bedürfnisse **anpasst** …

BüroWARE® ■ Das einfache und übersichtliche ERP-System

Kaufmännische Software, die Sie begeistert!

Die kaufmännische Software BüroWARE® erfüllt optimal Ihre betrieblichen Anforderungen. Ob EPU, Klein- oder Mittelständisches Unternehmen – Sie können ganz nach Ihren Bedürfnissen aus drei verschiedenen Software-Paketen wählen: BüroWARE® basic, BüroWARE® medium und BüroWARE® premium. Der Unterschied? Mit steigendem Umfang steigen natürlich auch Ihre Möglichkeiten und Funktionen.

Für Ihr Unternehmen stehen folgende Module von BüroWARE® zur Verfügung:

- Warenwirtschaft & Kassa
- Finanzbuchhaltung
- Anlagenbuchhaltung
- Customer Relationship Management
- Kostenrechnung
- Produktionsplanung
- Spezielle Branchenlösungen und
- Zusatzprodukte, wie PDF-Mailer, Webshop-Anbindung, Bankomat-Anbindung, Infozoom-Anbindung …

BüroWARE® ist eine Marke des deutsch-österreichischen Unternehmens SoftENGINE GmbH. Seit 1993 entwickelt SoftENGINE GmbH kaufmännische Software für alle Anforderungen des modernen Büro-Managements.

SoftENGINE GmbH vertreibt die Software BüroWARE® über regionale Händler in Deutschland und Österreich. Diese Händler sind Spezialisten in Sachen **Technologie, Umsetzung und Service.** Als solche stehen sie ihren Kunden vor, während und auch nach der erfolgreichen Einführung von BüroWARE® zur Seite.

BüroWARE

SoftENGINE
Die Zukunft ist mit uns

Freunberger ■ Der persönliche Partner für Ihre ERP-Lösung

Lösung, Umsetzung, Schulung und Wartung aus einer Hand

Freunberger wurde 2002 von Ing. Bernhard Freunberger im niederösterreichischen Purgstall an der Erlauf (Bezirk Scheibbs) gegründet.
Als jahrelanger Vertriebspartner der SoftENGINE GmbH kennt er die Vorteile von BüroWARE® und weiß, warum er darauf setzt.

> *»BüroWARE® ist einfach die beste Lösung, wenn ich als Kleinunternehmer oder Mittelständler meine Kunden, meine Waren und meine Buchhaltung sauber verwalten möchte. Mit BüroWARE® habe ich benutzerfreundlich alle relevanten Daten am Bildschirm und immer den Überblick in meinem Unternehmen.«*

Das können Sie von Freunberger erwarten:

- Optimale Umsetzung, damit Ihre Software genau das kann, was Sie brauchen
- Installation und technische Anpassung an Ihren Betrieb
- Einschulung vor Ort, damit Sie schnellstmöglich losstarten können
- Anbindung an bestehende Systeme (BMD, RZL, Datev, Klinger,…)
- Eine Spezialität: Das Ablösen von unzähligen Excel-Listen
- Ihr individuelles Benutzerhandbuch – darauf sind wir besonders stolz

Ing. Bernhard Freunberger
Ihr Vertriebspartner & Fachmann

Ing. Bernhard Freunberger I 0664/392 29 36 I www.freunberger.com I Mariazellerstraße 27 I A-3251 Purgstall

Die Kundenübersicht ■ Alle(s) fest im Griff

Ihre Kunden stehen bei BüroWARE® im Mittelpunkt

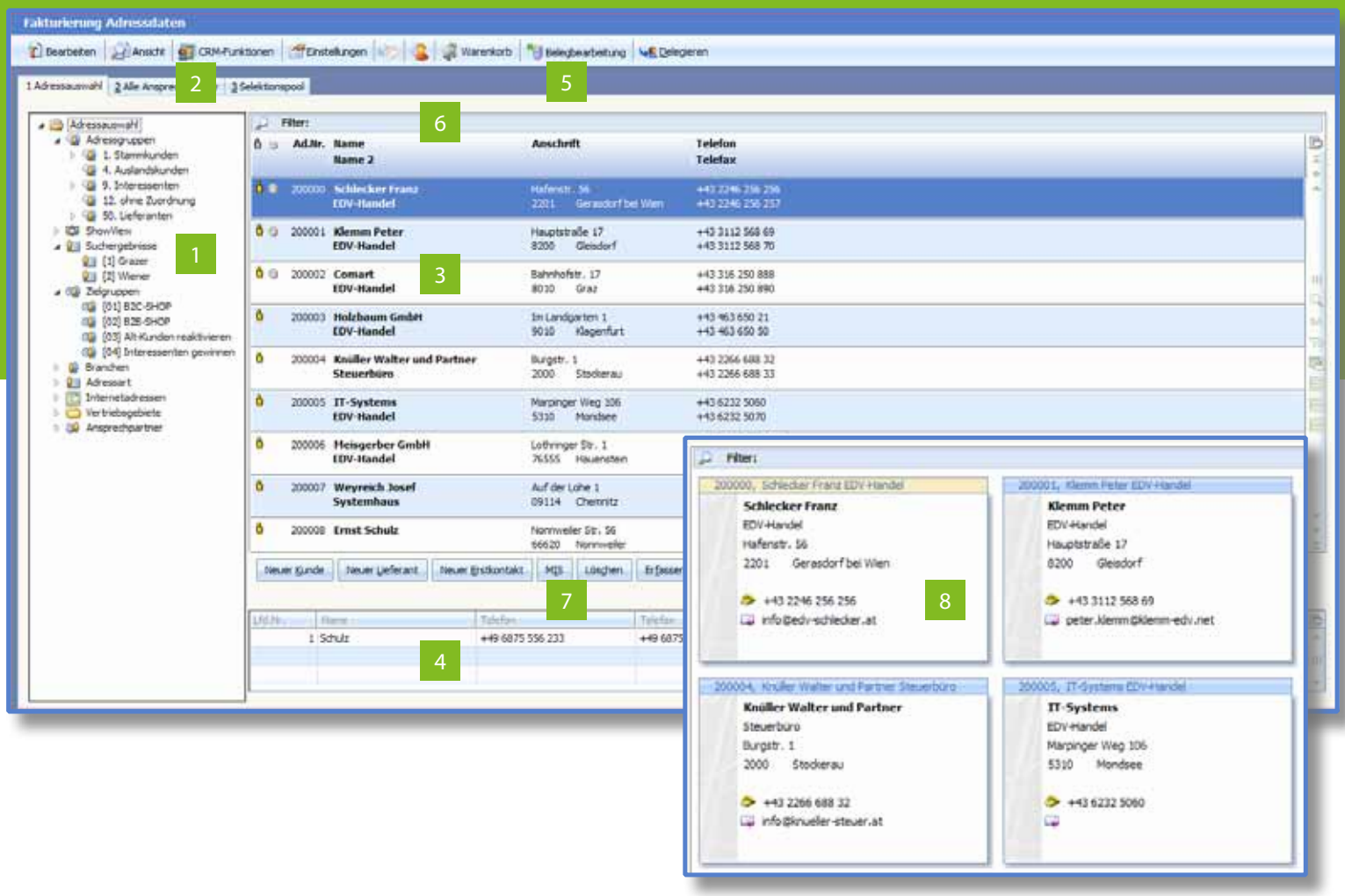

1 Übersichtliche Auswahl der gewünschten Kategorien in **Adressgruppierungen**

2 **CRM-Funktionen**: Alle Korrespondenzen und Detailansichten Ihrer Kunden (Adressakte, Gesprächsnotizen, E-Mails, Besuchsberichte u.v.m.)

3 Übersichtliche **Kundentabelle** mit allen Daten, die Sie benötigen

4 Ihren **Ansprechpartner** können Sie bequem kontaktieren – dank der Kontaktdaten im Extrafeld

5 Belege bequem bearbeiten oder den Warenkorb einsehen? Mit der **Belegbearbeitung** direkt aus der Adresstabelle ist das kinderleicht.

6 Blitzschnelle **Volltext-Suche** innerhalb Ihrer Kunden

7 Durch die bedienungsfreundliche Handhabung können Sie Kundendaten schnell einsehen und aus Ihren Auswertungen und Statistiken im **MIS** (Management Informations System) die eigenen Schlüsse ziehen.

8 Perspektivenwechsel? Mit nur einem Klick sehen Sie Ihre Kunden im handlichen **Visitenkartenformat**.

Die Artikelübersicht ■ Voller Durchblick

Selbst bei großem Sortiment den Überblick behalten

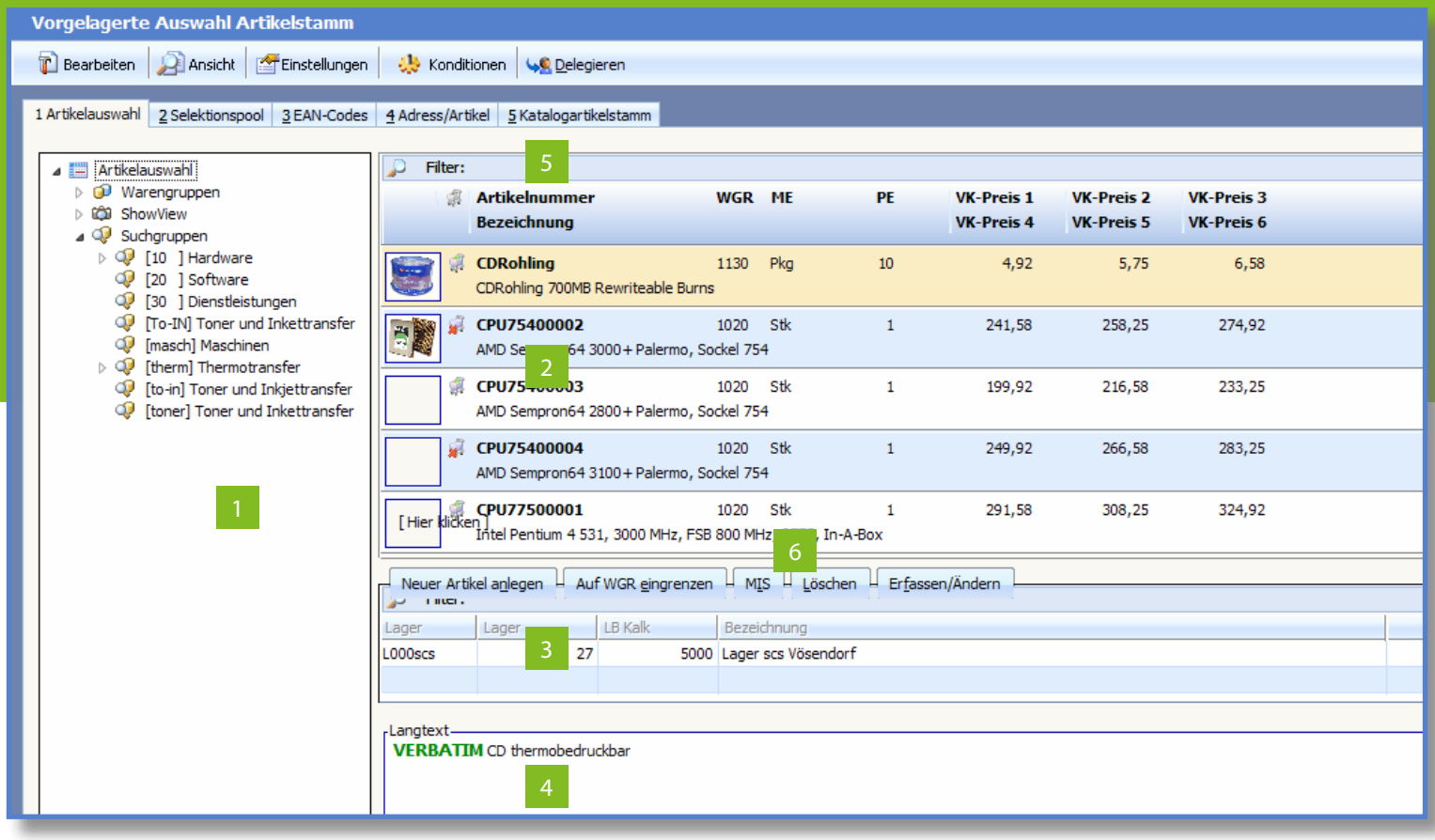

1 In der **Warengruppenübersicht** finden Sie schnell, was Sie suchen.

2 Alle **Artikel** gelistet, inklusive Bild, Spezifikation und verschiedener Preisebenen

3 Die praktische **Lagerübersicht** je Lager

4 Hier finden Sie Platz für eine ausführliche **Produktbeschreibung** und Marketingtexte.

5 Mit der **Volltext-Suche** finden Sie bestimmt jeden Artikel.

6 Nur ein Klick und Sie sehen alle Statistiken eines Artikels im **MIS** (Management Informations System).

Die Belegübersicht ■ Gut sortiert

Alle Belegarten jederzeit griffbereit und nachvollziehbar

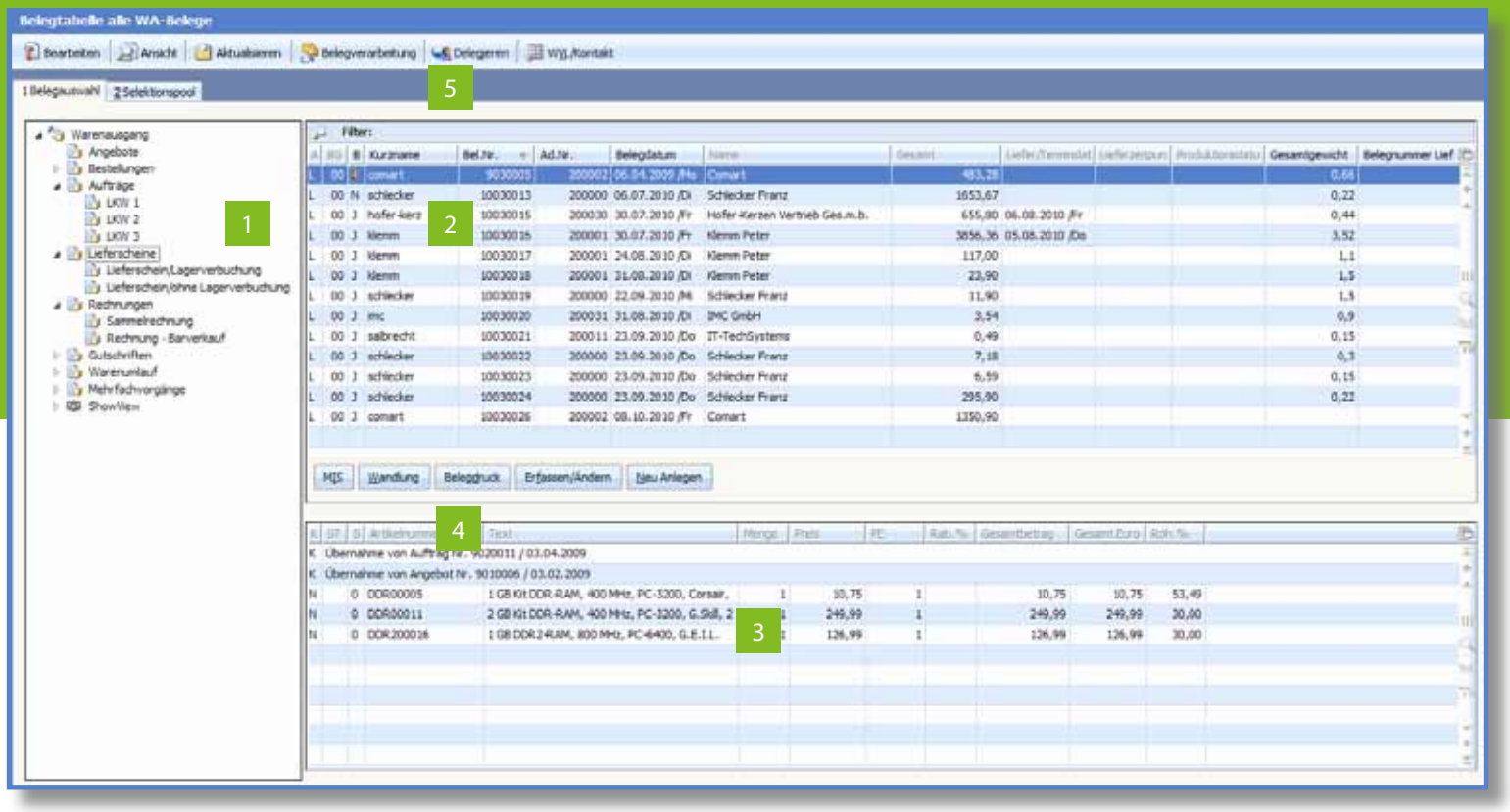

1 **Belegübersicht** je Art mit bis zu 100 definierbaren Untergruppen

2 **Belegtabelle** mit übersichtlicher Anzeige aller gewünschten Infos der tatsächlich offenen Belege

3 **Positionsanzeige** des Belegs und aller Daten in der Schnellanzeige

»Dank der praktischen Übersicht sparen Sie enorm viel Zeit bei der Auswahl der Belegart, bei der Suche nach einem Beleg und in der täglichen Anwendung.«

4 Die **History** des Belegs erleichtert Ihnen die Nachverfolgung.

5 Blitzschnell können Sie **Belege delegieren.**

Weitere nützliche Funktionen:
Das **Kommissioniersystem** untersucht, ob Aufträge lieferbar sind und löst die Lieferung aus
Das **Bestellsystem** für optimale Lagerstandsführung
Webshop-Anbindung
Versand per **PDF-Mailer**
…

Die Kassa ■ Korrekte Rechnung

Multifunktional und übersichtlich für den Einsatz am Kassapult

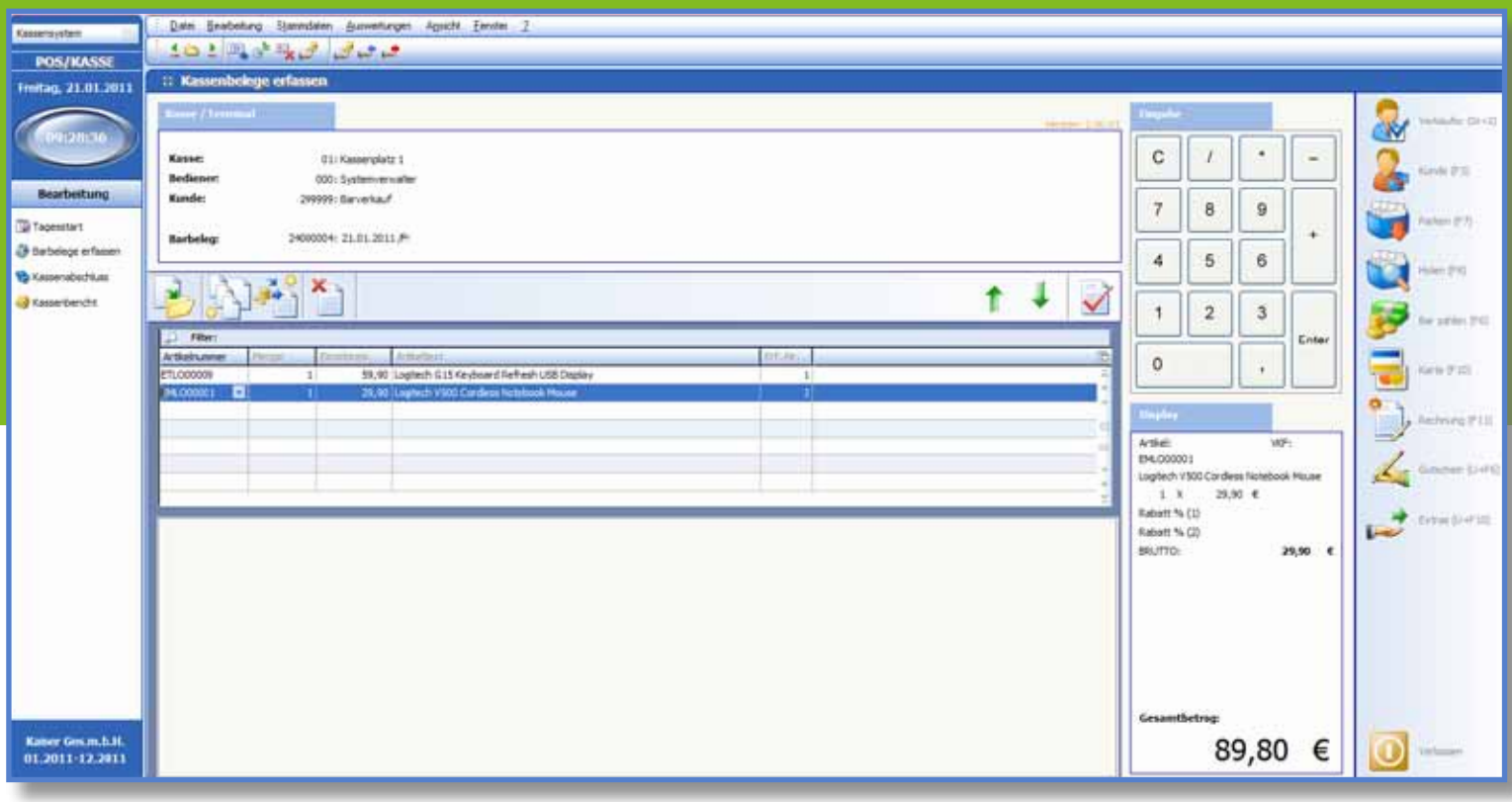

Wählen Sie in der **Kassa** bequem Ihre Artikel aus der Warenwirtschaft.
Die übersichtliche Oberfläche gibt Ihnen Aufschluss über den Kassenplatz, die Bedienung und wichtige Informationen zum Kunden.

- Leicht zu erlernen
- Für Barcode-Scanner geeignet
- Bankomat oder Kreditkarte
- Gutscheine verwalten
- Individuelle Kassenauswertung

»Mit dem Kassen-Modul von BüroWARE® haben Sie eine schnelle, korrekte und nachvollziehbare Rechnung – für Sie und Ihre Kunden.«

Ing. Bernhard Freunberger I 0664/392 29 36 I www.freunberger.com I Mariazellerstraße 27 I A-3251 Purgstall

Die Finanzbuchhaltung ■ Perfekt gebucht

Vernetzter, schneller, sicherer & praktischer buchen

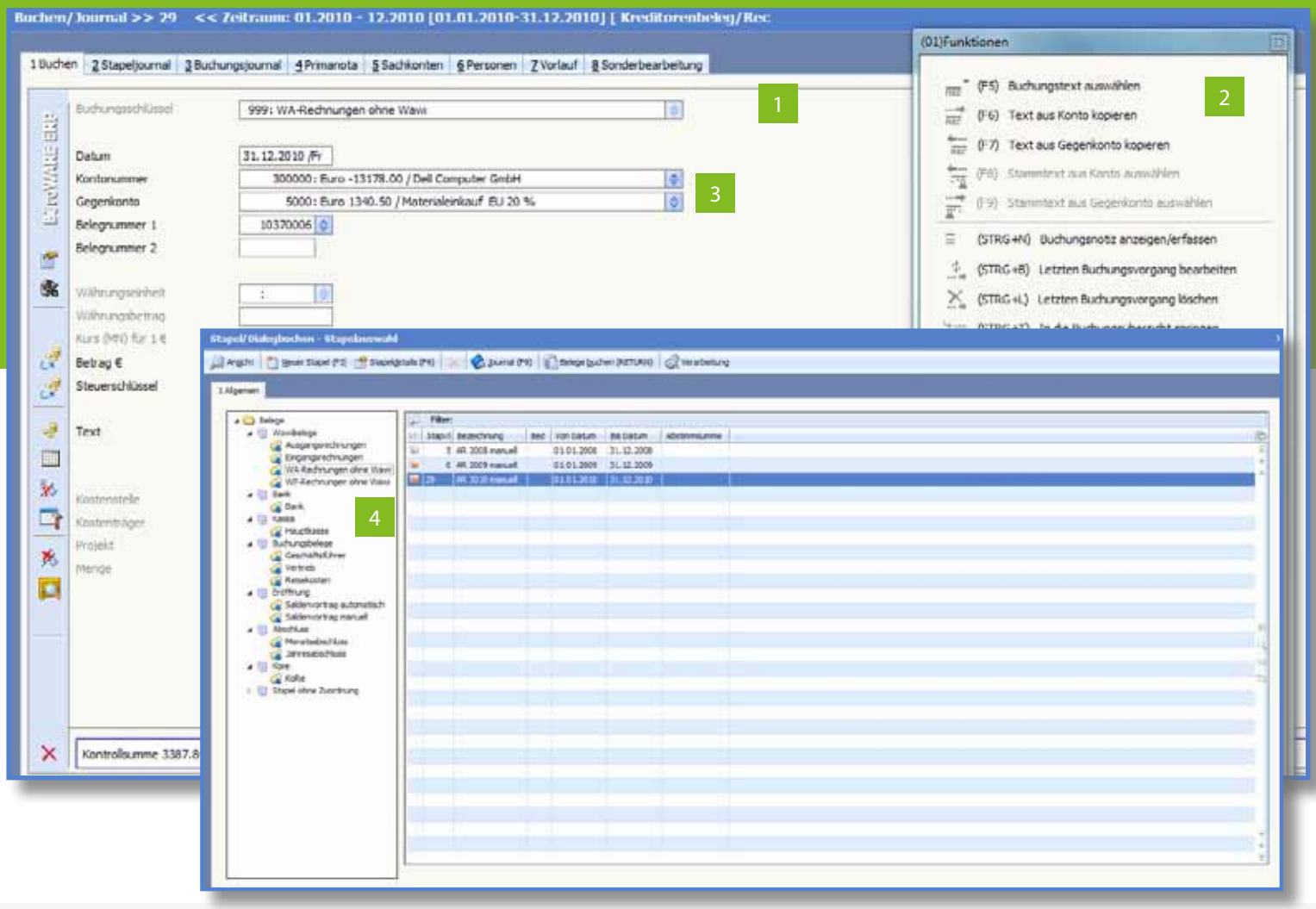

1 Die praktische **automatische Buchungserkennung** (z.B. Kreditorenbeleg)

2 Stete Hilfe erleichtert Ihnen die Einarbeitung und tägliche Arbeit. Außerdem gibt die Hilfe Antwort auf **Spezialfunktionen**

3 Permanente **Saldenkontrolle**

4 Frei definierbare **Buchungsstapel** erleichtern das tägliche Buchen. Gut sortiert und übersichtlich finden Sie alle Belegordner in der Baumauswahl und sparen so Zeit beim Buchen.

Zahlungsverkehr, Mahnwesen & OP-Verwaltung ■ Alles erledigt

Rasches Arbeiten, präzise Kontrolle – das Herzstück, um Zeit sinnvoll zu nutzen

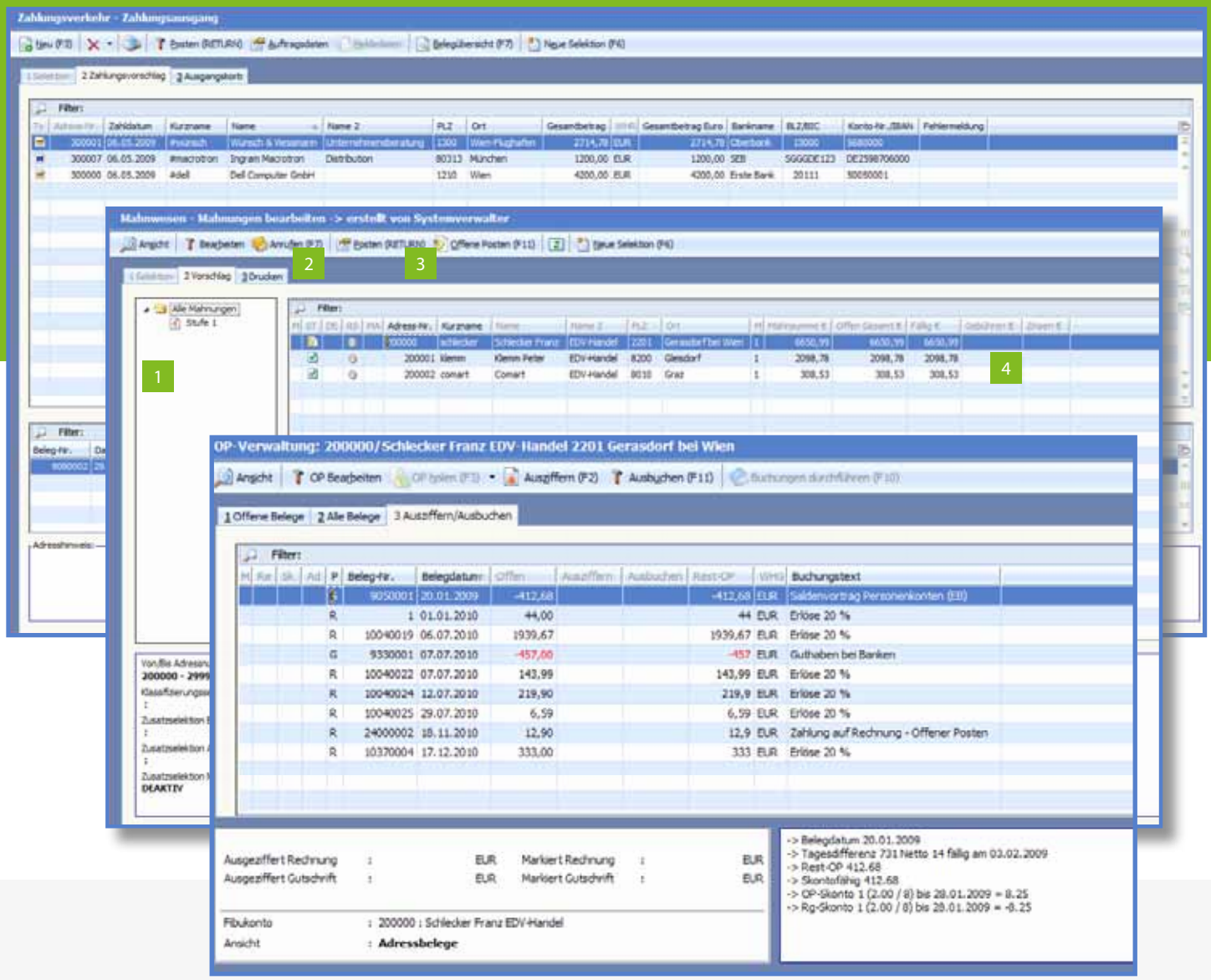

Durch die Integration von **Warenwirtschaft** und **Zahlungsverkehr** wird die „manuelle Buchungsarbeit" für Kassa, Umbuchungen und diverse Buchungsvorgänge auf ein Minimum reduziert. Nutzen Sie diese hilfreichen Werkzeuge und sparen Sie eine Menge Zeit!

Die **OP-Verwaltung** erleichtert Ihnen die Bearbeitung enorm. Offene Posten bearbeiten, ausziffern und ausbuchen ist damit rasch und einfach erledigt.

1 Komfortables **Mahnwesen** mit bis zu **acht Mahnstufen** und umfangreichen Texten

2 Integrierte **CRM-Funktionen** wie Nachrufen, E-Mail und vieles mehr

3 Direkte Bearbeitung der **offenen Posten** möglich

4 **Zinsen und Gebühren** können Sie frei definieren und können als OP übernommen werden.

Listenausdrucke & Steuercenter ■ Streng, aber gerecht

So kommt jeder sicher, rechtzeitig und einfach zu seinen Informationen

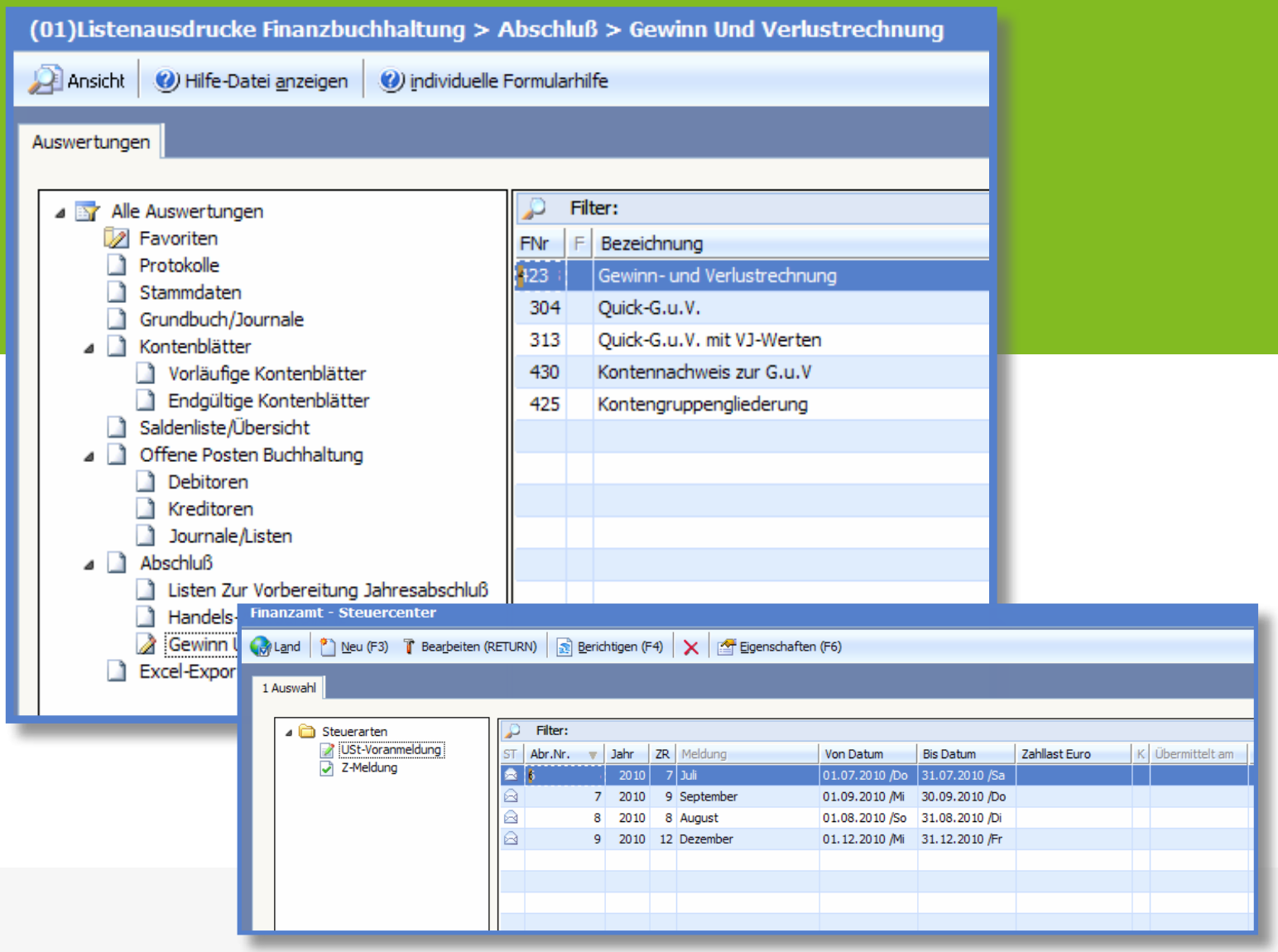

Ganz einfach können Sie umfangreiche **Listenausdrucke** ansehen, drucken oder in Papierform archivieren.

Im **Steuercenter** finden Sie direkte Anbindung an Ihr Finanzamt. So können Sie die Umsatzsteuer bequem bekanntgeben, abführen oder Ihre Zusammenfassende Meldung aufgeben.

»Auf den praktischen Listenausdrucken finden Sie die wichtigsten Unternehmenskennzahlen auf einem Blick.«

Adressakte ■ Der Kunde ist König

Alle Details zu jedem Kunden in wenigen Sekunden

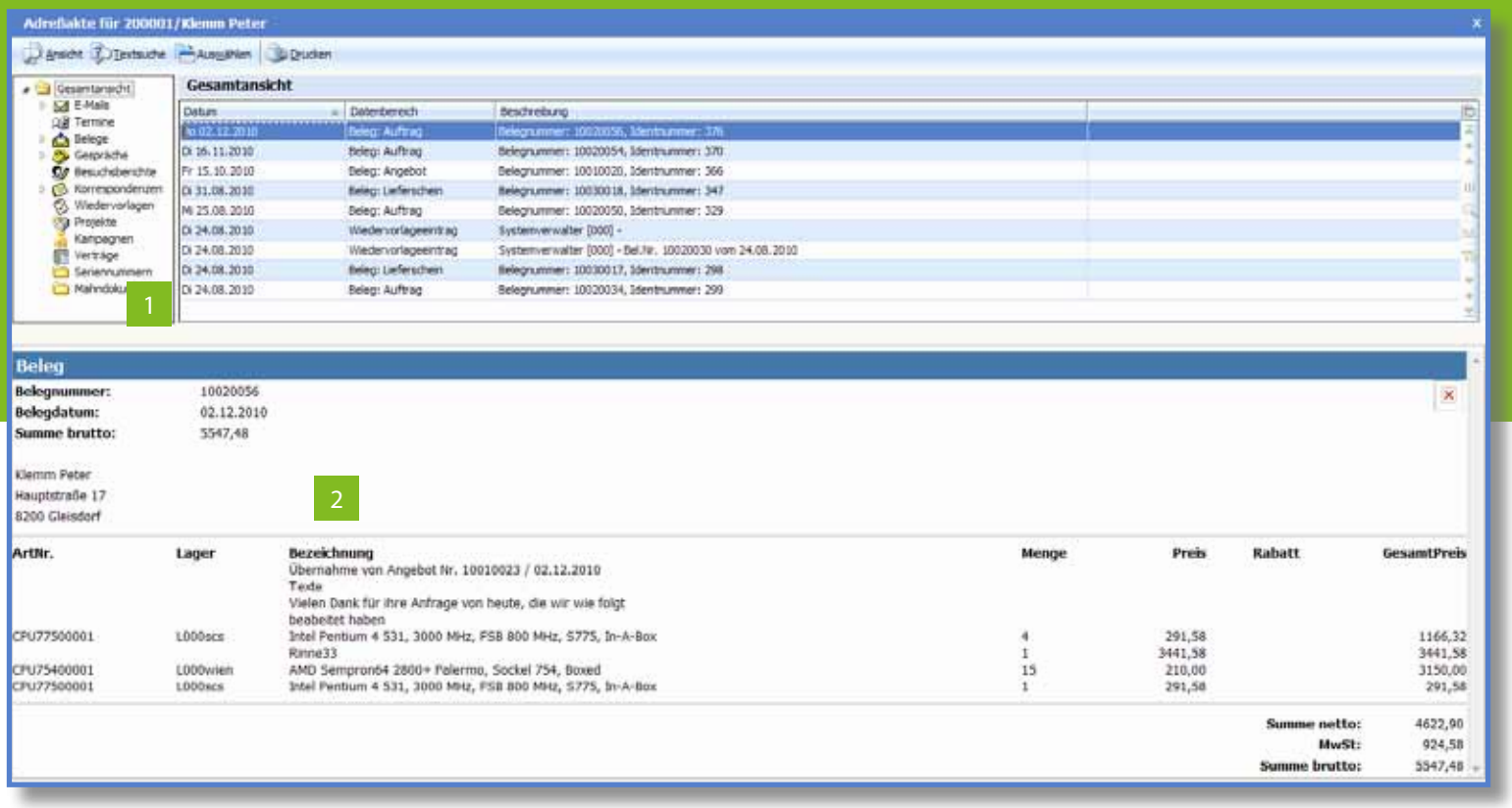

1 Praktische **Übersicht** über alle Korrespondenzen und Daten

2 **Detailvoransicht** mit umfangreichen Informationen

»Die Adressakte spart das langwierige Suchen nach Aufzeichnungen. Hier sind die Daten zu allen Adressen kompakt gesammelt.«

Gesprächsnotiz & Besuchsbericht ■ Schon notiert!

Die kleinen Helferlein für optimalen Kundenservice

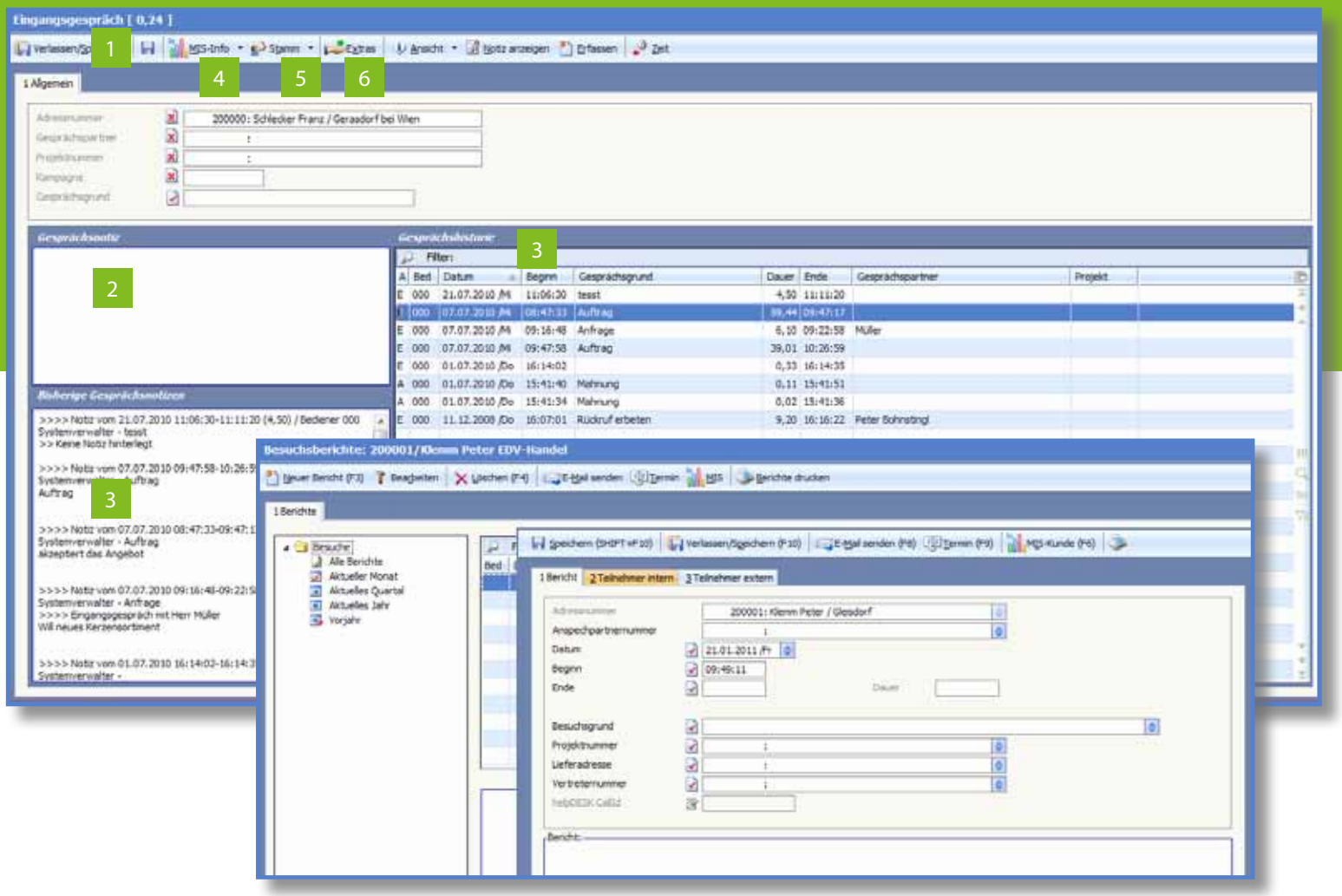

1 Aufzeichnung der **Gesprächsdauer** zur korrekten Abrechnung

2 Legen Sie noch während des Gesprächs eine **Notiz** an und schon sind alle Details gespeichert!

3 Hier können Sie bequem die **History** der bisherigen Gespräche zurückverfolgen und Zeit sparen.

4 In nur einem Schritt sehen Sie im MIS die Statistik zur Adresse.

5 **Stammdaten** des Gegenübers gleich bearbeiten

6 **CRM-Funktionen** wie Terminvereinbarung oder E-Mail-Versand einfach aufrufen

Der **Besuchsbericht** ist Ihr Protokoll. Notieren Sie Besuche, vermerken Sie die Teilnehmer und sorgen Sie so für eine ordnungsgemäße Dokumentation.

iDesk & E-Mail ■ Aufgaben und Kommunikation verwalten

Ein schlauer Schummelzettel und ein intelligentes Mailprogramm für jeden Tag

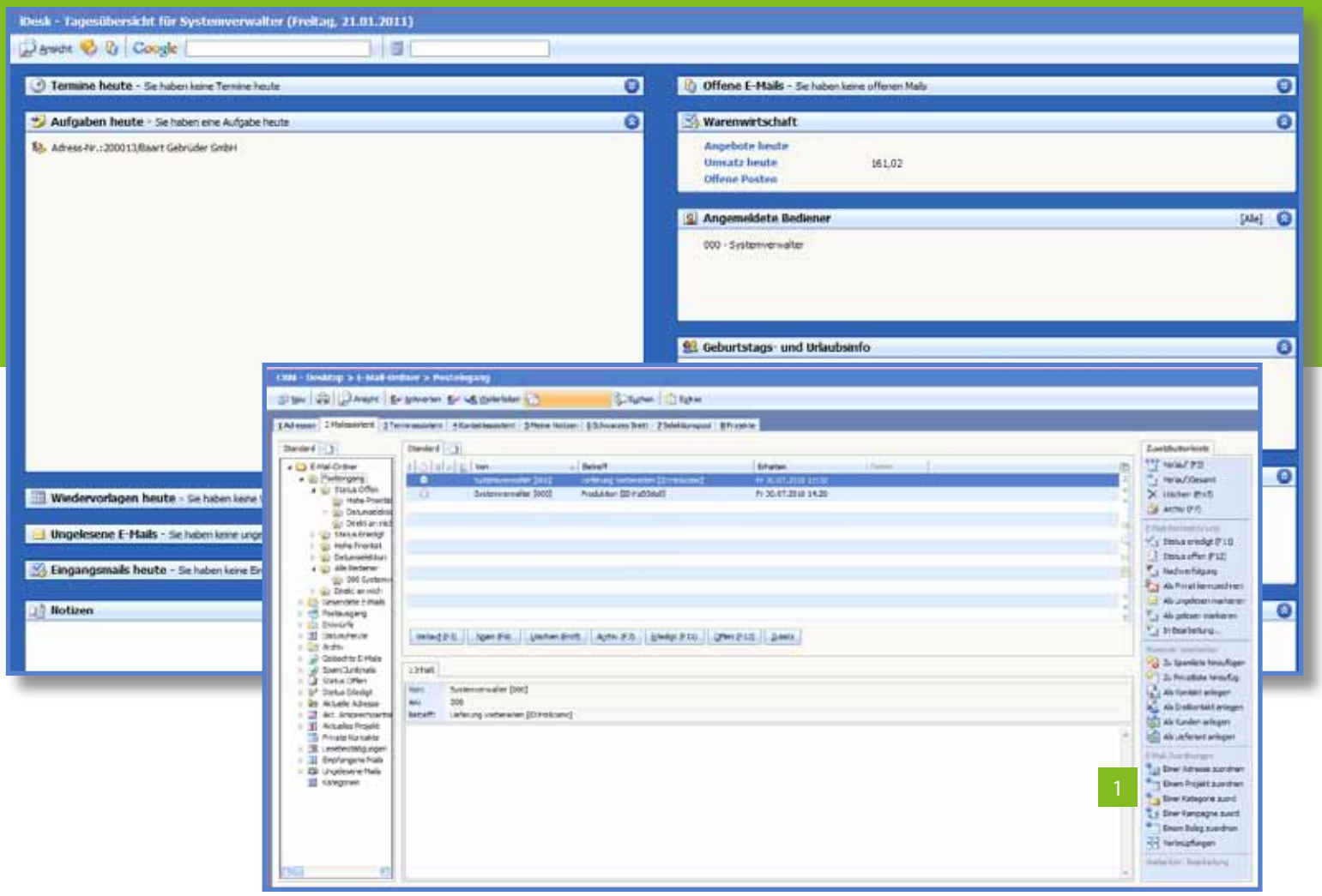

Mit dem **iDesk** im CRM-Modul haben Sie den vollen Überblick. Ganz nach Belieben können Sie jene Fenster auswählen, die Sie am häufigsten brauchen: **Aufgaben des Tages, Termine, E-Mails, Zahlen und Statistiken, die Geburtstage Ihrer Kollegen oder Kunden, genauso wie Firmen interne Ausschreibungen am Schwarzen Brett und vieles mehr.**

Natürlich können Sie die Fenstergröße selbst bestimmen und zur besseren Übersicht einzelne Fenster ausrollen oder einfahren.

iDesk ist mit allen anderen Modulen **verknüpft**. Wenn Sie also auf eine Aufgabe klicken, gelangen Sie direkt zum jeweiligen Eingabefeld. **Das spart Zeit und Mühen!**

1 Das intelligente **E-Mail-Programm** von BüroWARE® erkennt Ihre Kontakte automatisch. Außerdem können Sie bequem **vom E-Mail aus alle Informationen zur Adresse aufrufen** – sogar Statistik-Werte. Das spart wiederum Zeit und bietet einen enormen Mehrwert zu herkömmlichen Mail-Programmen.

Terminübersicht ■ Alles vorbereitet

Exakte Planung, klare Einteilung und gelungene Geschäftstreffen

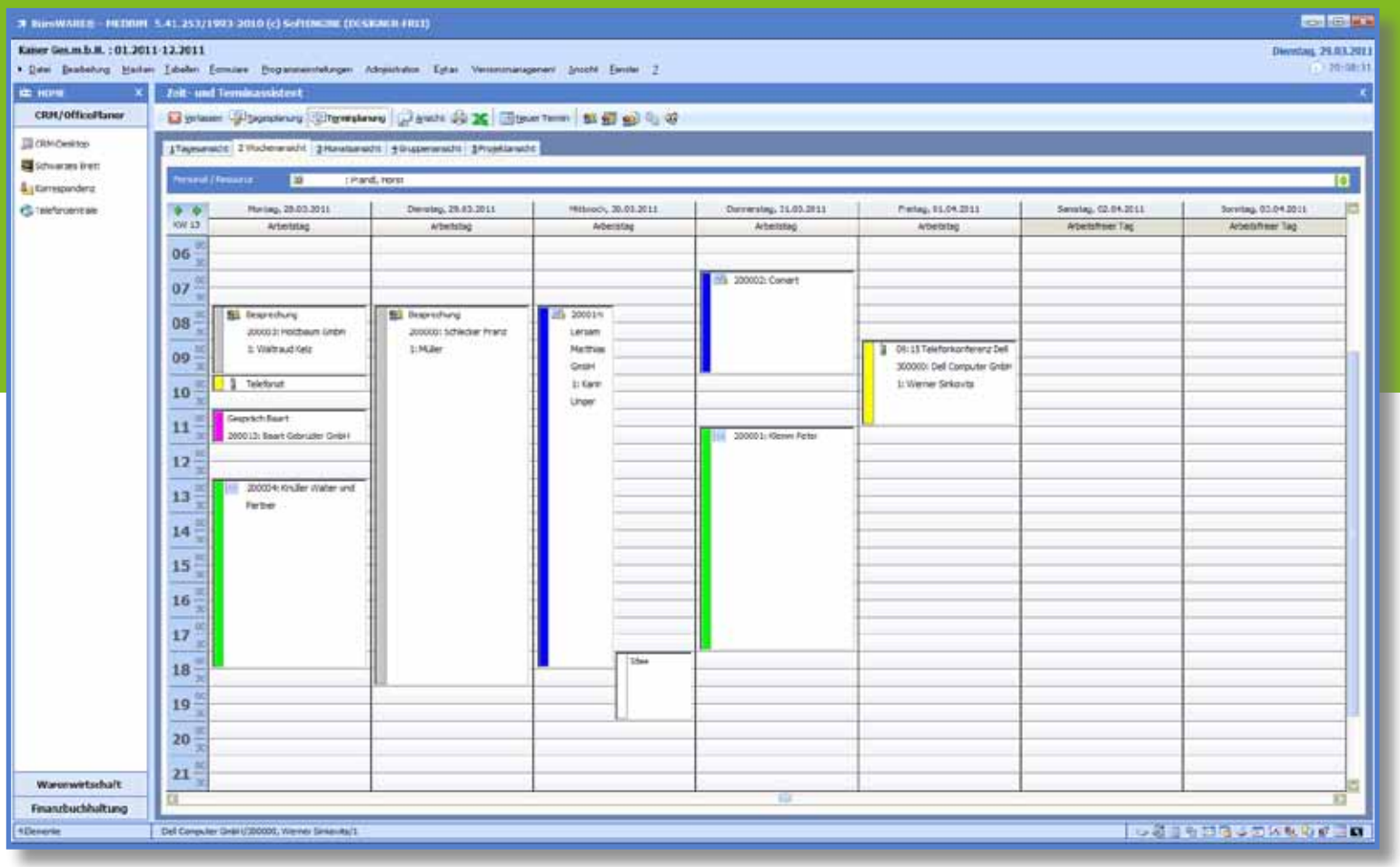

Die **Terminübersicht** bzw. der Kalender von BüroWARE® wird den Anforderungen im modernen Büroalltag mit Leichtigkeit gerecht. Verschiedene Ansichten gewährleisten einen ersten **Überblick** genauso **wie Details** zu den einzelnen Terminen.

Ziehen Sie Termine einfach per Mausklick auf und definieren Sie Teilnehmer, Uhrzeit, Ort, voraussichtliche Dauer, Details zu den Gesprächspartnern und vieles mehr.

Natürlich können Sie auch hier alle zum Termin gehörigen **Aufgaben bequem erledigen**: E-Mail, Anrufe, Besuchsberichte erstellen,…

»Dank der Terminübersicht weiß man immer, wann welcher Kollege oder welche Kollegin Termine vorgesehen hat. Das hilft bei der Planung und man kann Anrufern eine genaue Auskunft geben.«

Das XML-Center ■ Starke Aussagen auf einem Klick

Auswertungen & Statistiken Ihrer Kennzahlen

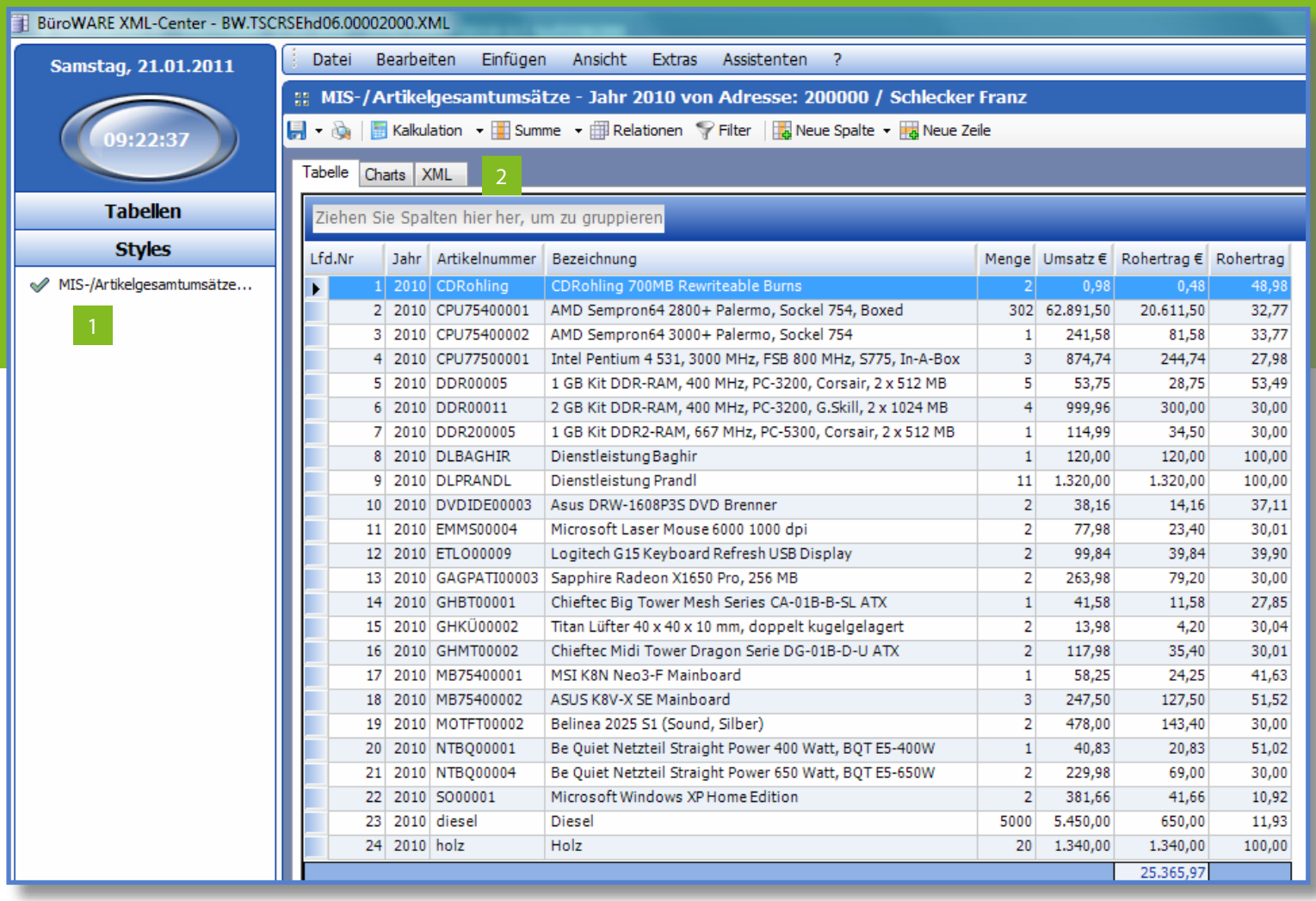

Lfd.Nr	Jahr	Artikelnummer	Bezeichnung	Menge	Umsatz €	Rohertrag €	Rohertrag
1	2010	CDRohling	CDRohling 700MB Rewriteable Burns	2	0,98	0,48	48,98
2	2010	CPU75400001	AMD Sempron64 2800+ Palermo, Sockel 754, Boxed	302	62.891,50	20.611,50	32,77
3	2010	CPU75400002	AMD Sempron64 3000+ Palermo, Sockel 754	1	241,58	81,58	33,77
4	2010	CPU77500001	Intel Pentium 4 531, 3000 MHz, FSB 800 MHz, S775, In-A-Box	3	874,74	244,74	27,98
5	2010	DDR00005	1 GB Kit DDR-RAM, 400 MHz, PC-3200, Corsair, 2 x 512 MB	5	53,75	28,75	53,49
6	2010	DDR00011	2 GB Kit DDR-RAM, 400 MHz, PC-3200, G.Skill, 2 x 1024 MB	4	999,96	300,00	30,00
7	2010	DDR200005	1 GB Kit DDR2-RAM, 667 MHz, PC-5300, Corsair, 2 x 512 MB	1	114,99	34,50	30,00
8	2010	DLBAGHIR	Dienstleistung Baghir	1	120,00	120,00	100,00
9	2010	DLPRANDL	Dienstleistung Prandl	11	1.320,00	1.320,00	100,00
10	2010	DVDIDE00003	Asus DRW-1608P3S DVD Brenner	2	38,16	14,16	37,11
11	2010	EMMS00004	Microsoft Laser Mouse 6000 1000 dpi	2	77,98	23,40	30,01
12	2010	ETLO00009	Logitech G15 Keyboard Refresh USB Display	2	99,84	39,84	39,90
13	2010	GAGPATI00003	Sapphire Radeon X1650 Pro, 256 MB	2	263,98	79,20	30,00
14	2010	GHBT00001	Chieftec Big Tower Mesh Series CA-01B-B-SL ATX	1	41,58	11,58	27,85
15	2010	GHKÜ00002	Titan Lüfter 40 x 40 x 10 mm, doppelt kugelgelagert	2	13,98	4,20	30,04
16	2010	GHMT00002	Chieftec Midi Tower Dragon Serie DG-01B-D-U ATX	2	117,98	35,40	30,01
17	2010	MB75400001	MSI K8N Neo3-F Mainboard	1	58,25	24,25	41,63
18	2010	MB75400002	ASUS K8V-X SE Mainboard	3	247,50	127,50	51,52
19	2010	MOTFT00002	Belinea 2025 S1 (Sound, Silber)	2	478,00	143,40	30,00
20	2010	NTBQ00001	Be Quiet Netzteil Straight Power 400 Watt, BQT E5-400W	1	40,83	20,83	51,02
21	2010	NTBQ00004	Be Quiet Netzteil Straight Power 650 Watt, BQT E5-650W	2	229,98	69,00	30,00
22	2010	SO00001	Microsoft Windows XP Home Edition	2	381,66	41,66	10,92
23	2010	diesel	Diesel	5000	5.450,00	650,00	11,93
24	2010	holz	Holz	20	1.340,00	1.340,00	100,00
						25.365,97	

1 Diese Auswertungstools funktionieren ähnlich wie Excel, bieten aber zahlreiche Vorteile…

2 Sie entscheiden, wie Ihre Zahlen dargestellt werden: tabellarisch (siehe oben), oder in übersichtlichen Grafiken (rechts)

Rechts oben: In der **Artikelübersicht** des MIS können Sie für jeden Artikel präzise Auswertungen vornehmen. **Einkaufsmenge**, **Ausgang**, **Umsatz** und **Roherlös** sehen Sie optimal aufbereitet. Der **Jahresvergleich** bietet zusätzlich wertvolle Kennzahlen auf einem Blick.

Rechts unten: Die **Kundenübersicht** im MIS gibt Aufschluss über Umfang und Häufigkeit der Käufe. Für jeden einzelnen Ihrer Kunden können Sie diese Auswertung vornehmen. Verschiedene **Darstellungsformen**, unterschiedliche **Zeiträume** und natürlich verschiedene wirtschaftliche **Kennzahlen** sind nur einige der möglichen Kriterien…

Charts ■ Bilder sagen mehr als Worte

Alle relevanten Zahlen optisch aufbereitet

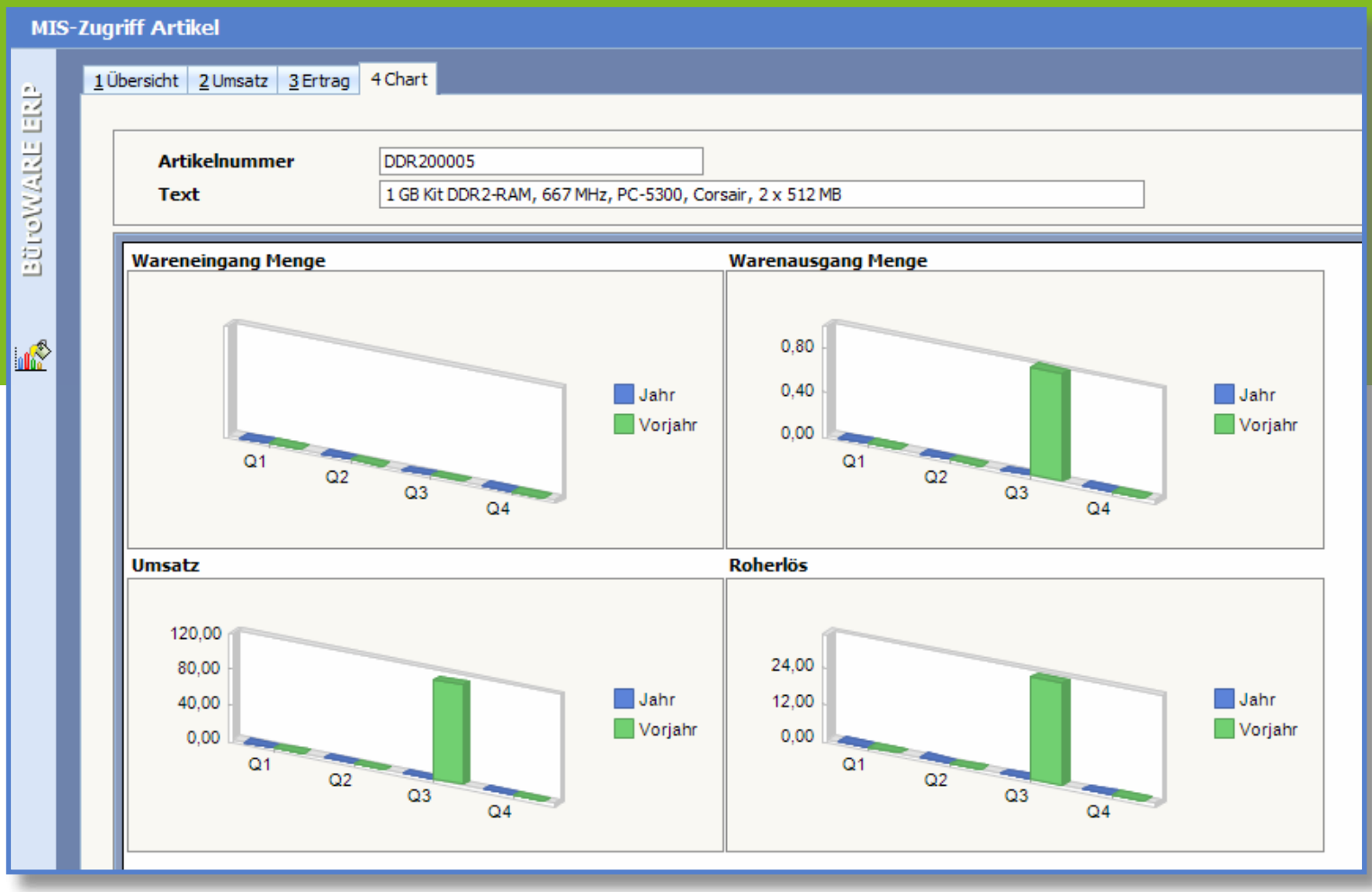

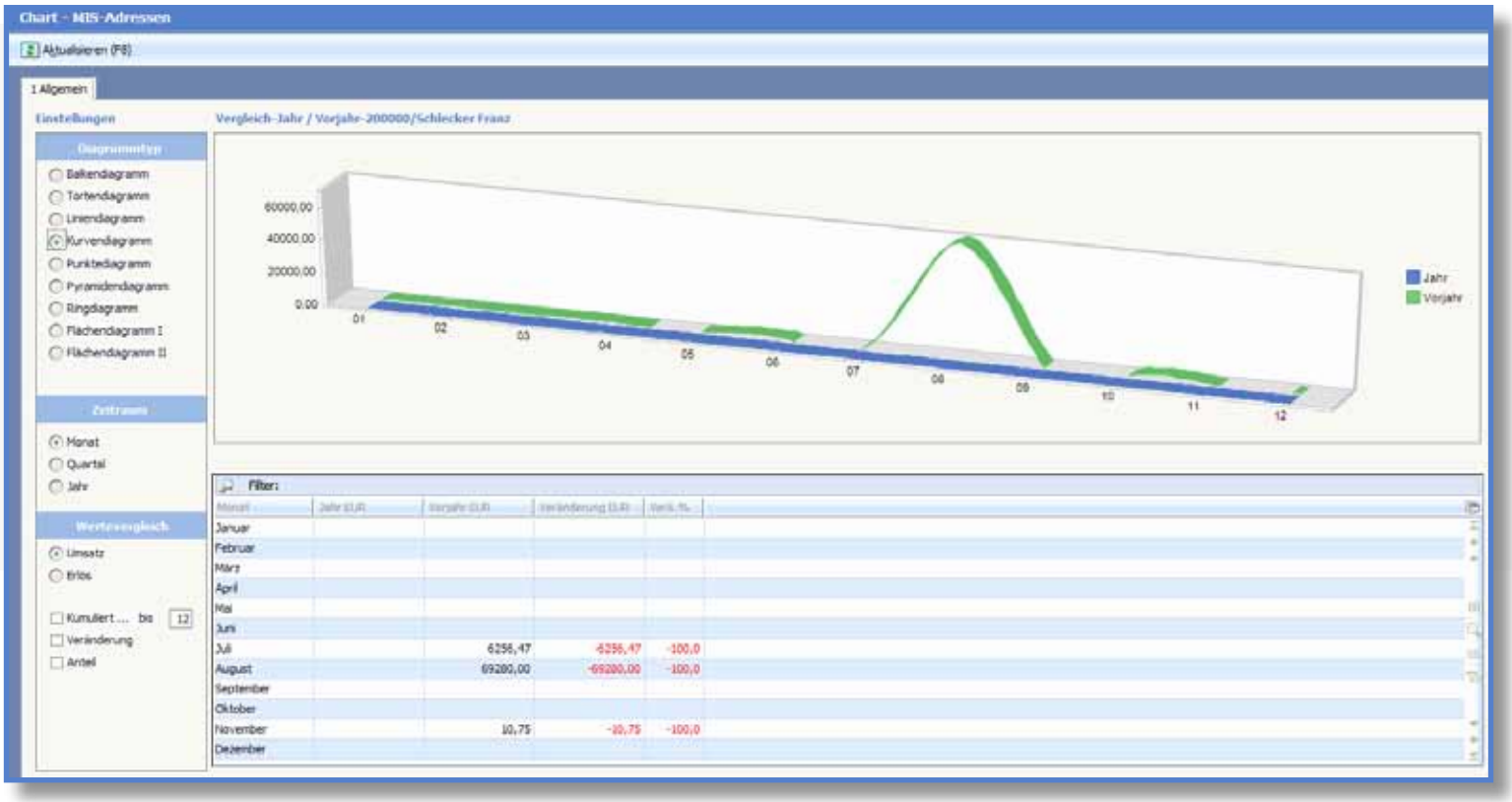

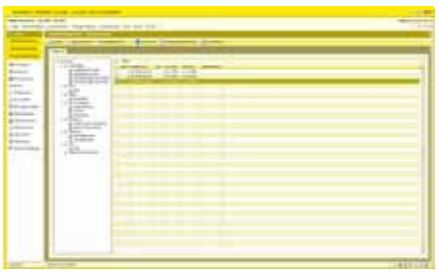
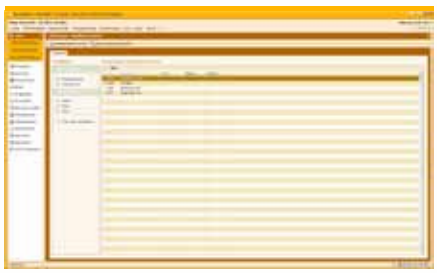

BüroWARE

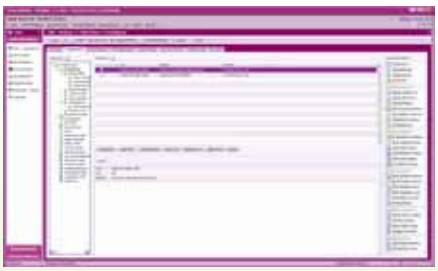
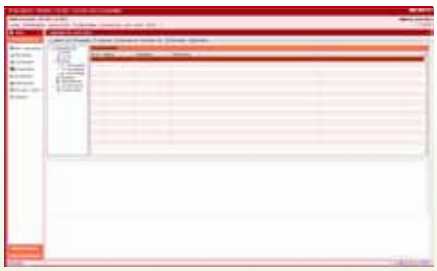

FREUNBERGER
kaufmännische Software

Ing. Bernhard Freunberger
Mariazellerstraße 27
A-3251 Purgstall a. d. Erlauf

www.freunberger.com
bernhard@freunberger.com
Mobil: +43 (0)664 39 22 936

P&R Kommunikationsberatung und Mediengestaltung OG – www.pundr.at

Alle Namen und Adressdaten sind frei erfunden. Jegliche Ähnlichkeit mit lebenden oder realen Personen wäre rein zufällig.